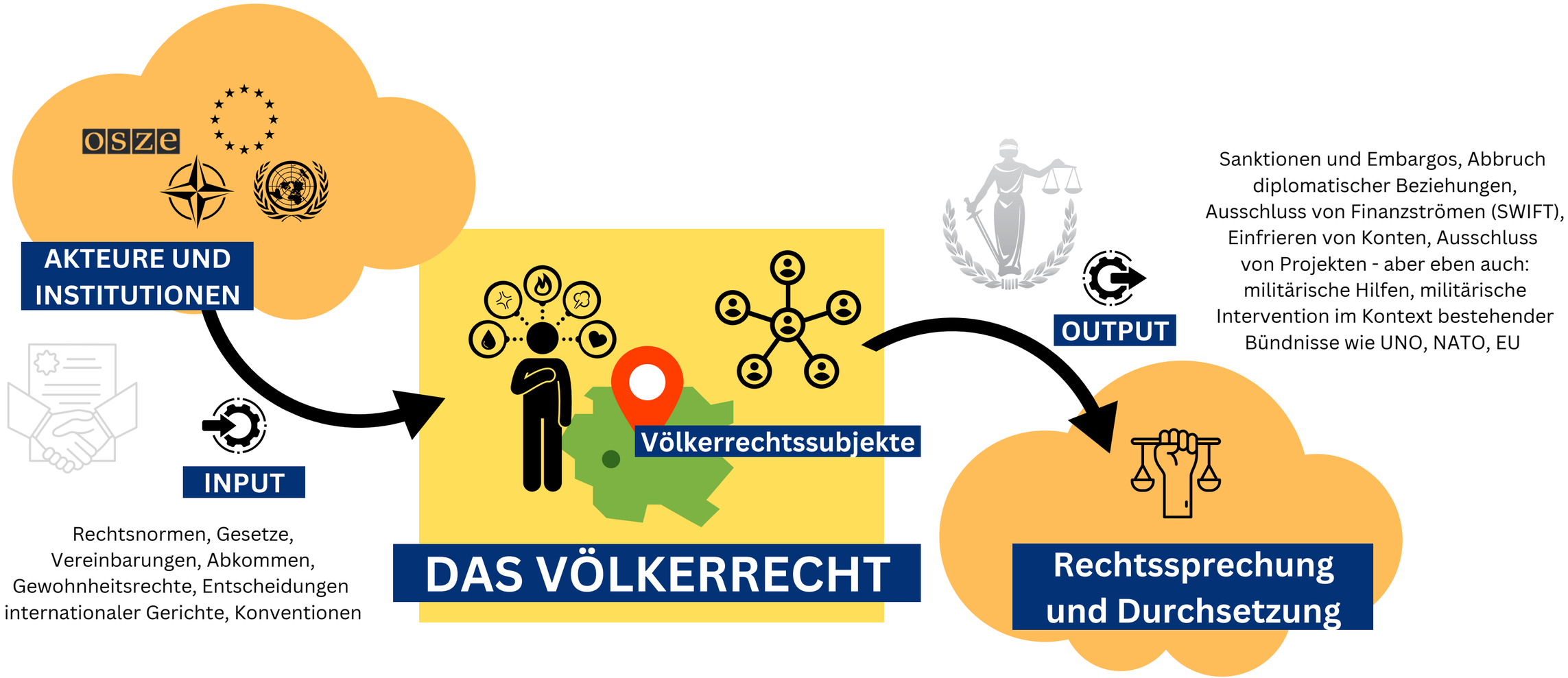
osze
AKTEURE UND INSTITUTIONEN
INPUT
Rechtsnormen, Gesetze, Vereinbarungen, Abkommen, Gewohnheitsrechte, Entscheidungen internationaler Gerichte, Konventionen
Völkerrechtssubjekte
DAS VÖLKERRECHT
OUTPUT
Sanktionen und Embargos, Abbruch diplomatischer Beziehungen, Ausschluss von Finanzströmen (SWIFT), Einfrieren von Konten, Ausschluss von Projekten - aber eben auch: militärische Hilfen, militärische Intervention im Kontext bestehender Bündnisse wie UNO, NATO, EU
Rechtssprechung und Durchsetzung